

# L'avenue DAL PIAZ

SPECIAL  
HISTOIRE

BULLETIN DE L'ASSOCIATION VIE ET MÉMOIRE DE L'AVENUE DAL PIAZ

## Histoire de l'Avenue DAL PIAZ et de son environnement - n° 5

Salle des fêtes du foyer Transat (Col. Mme SABARLY)

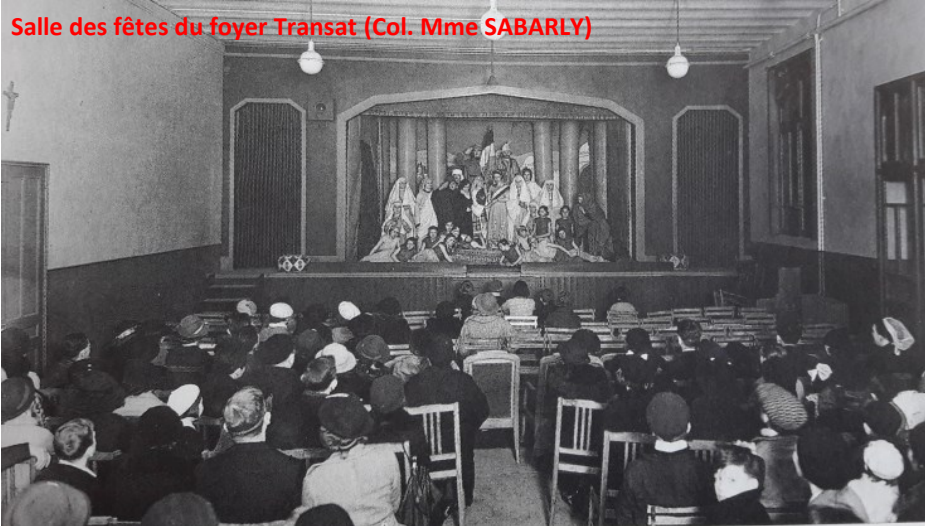

Nous essayons de regrouper par thème les différents épisodes de l'histoire de ce quartier aussi vous retrouverez dans ce bulletin de nombreux documents déjà parus dans nos précédents numéros. Ces bulletins « Spécial Histoire » rassemblés formeront ainsi un document spécifique que vous pourrez consulter comme un livre.

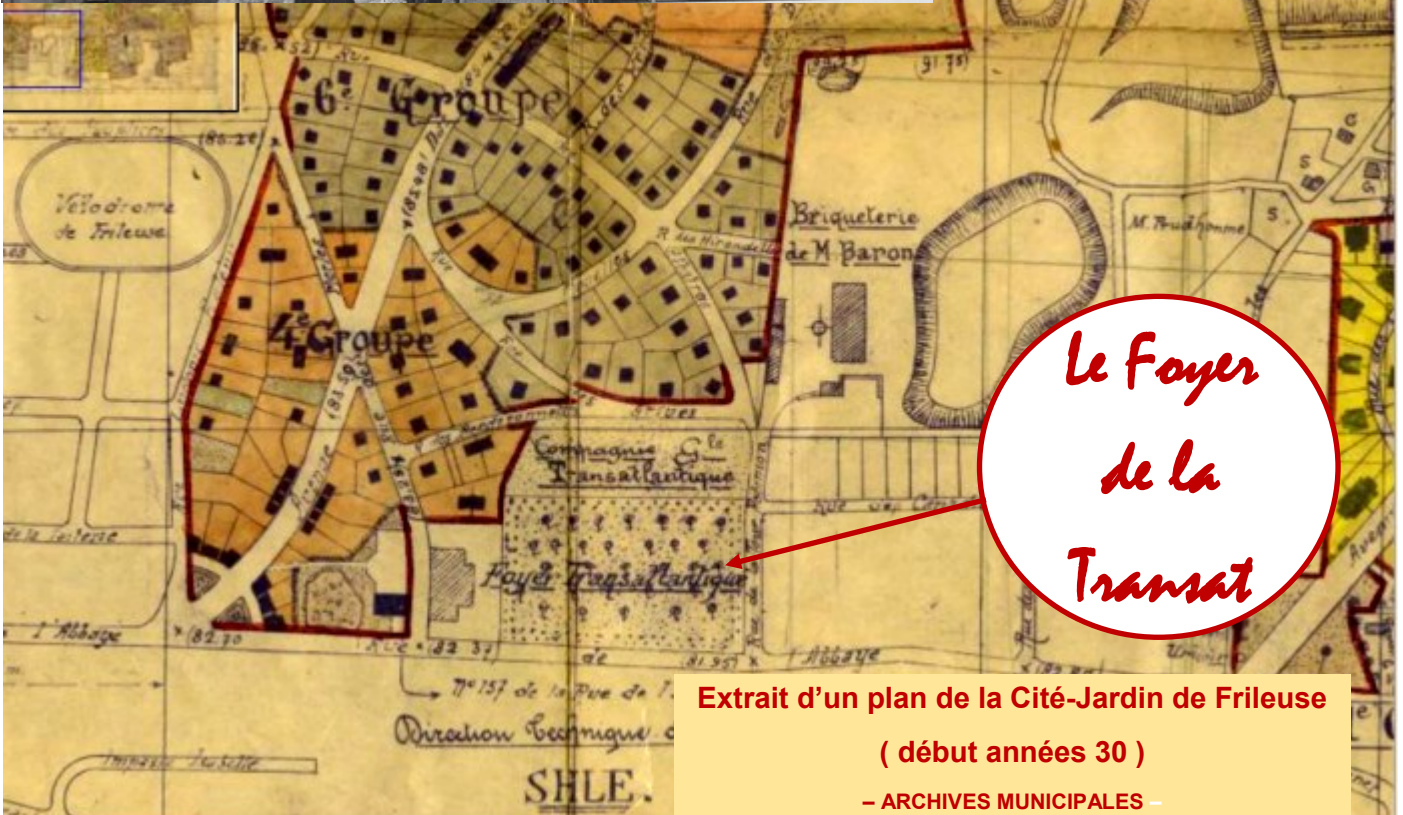

Le Foyer  
de la  
Transat

Extrait d'un plan de la Cité-Jardin de Frileuse

( début années 30 )

— ARCHIVES MUNICIPALES —

Contact :  [buquet.sergelh@orange.fr](mailto:buquet.sergelh@orange.fr)

 06.43.44.80.35

 [phmasselin@orange.fr](mailto:phmasselin@orange.fr)

 07.83.11.25.33.

<https://aucoindelavenue.wordpress.com/>

<http://avenuedalpiaz.canalblog.com/>



# Le Foyer de la Transat (1)

Le 20 septembre 1929, la compagnie générale transatlantique achète l'ancienne ferme des Hallates, au sud du hameau de Frileuse, afin d'y implanter un foyer social. Le foyer transatlantique est inauguré le 14 juin 1930. Il est entouré d'un quartier de maisons de briques rouges, chacune avec son jardin, où logent des familles du personnel de la compagnie.

Aujourd'hui, c'est un petit Bâtiment collectif qui occupe

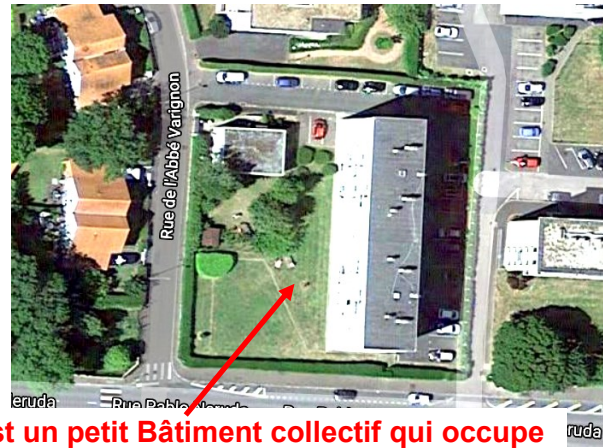

14 juin 1930, inauguration du Foyer Transatlantique de Frileuse par différents responsables de la Compagnie Générale Transatlantique

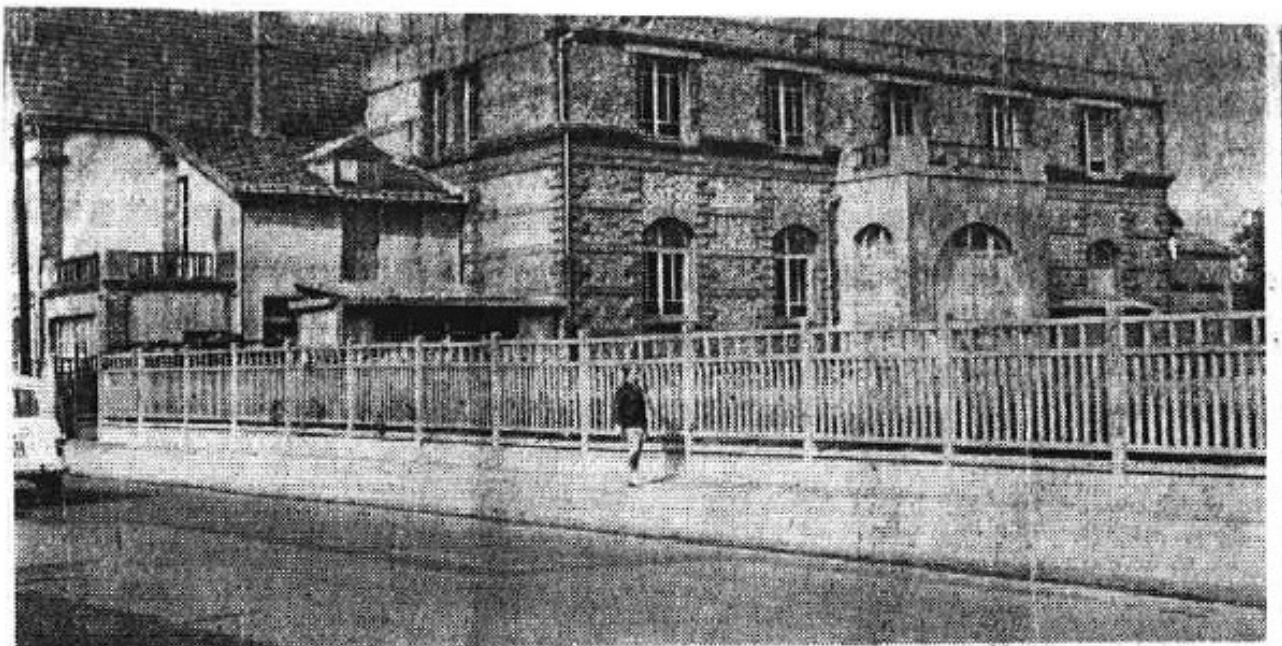

Le foyer transatlantique, autour duquel naquit le premier embryon du quartier

Photo de presse



# Le Foyer de la Transat (2)

Le foyer social en s'occupant de 4000 familles va jouer un rôle déterminant dans la vie et le développement du quartier dans les années 1930. En plus de son implication sociale, le foyer est à l'origine de la création de plusieurs écoles, d'un dispensaire, d'une garderie, d'un jardin d'enfants, d'une coopérative alimentaire. À la Libération, le foyer est mis à la disposition du curé de la paroisse Saint-Paul.



⇐ 1934, Jean Lhostis (enfant de l'avenue Dal Piaz) en communion dans le verger du Foyer de la Transat

**Mme Denise LASMARTRES**

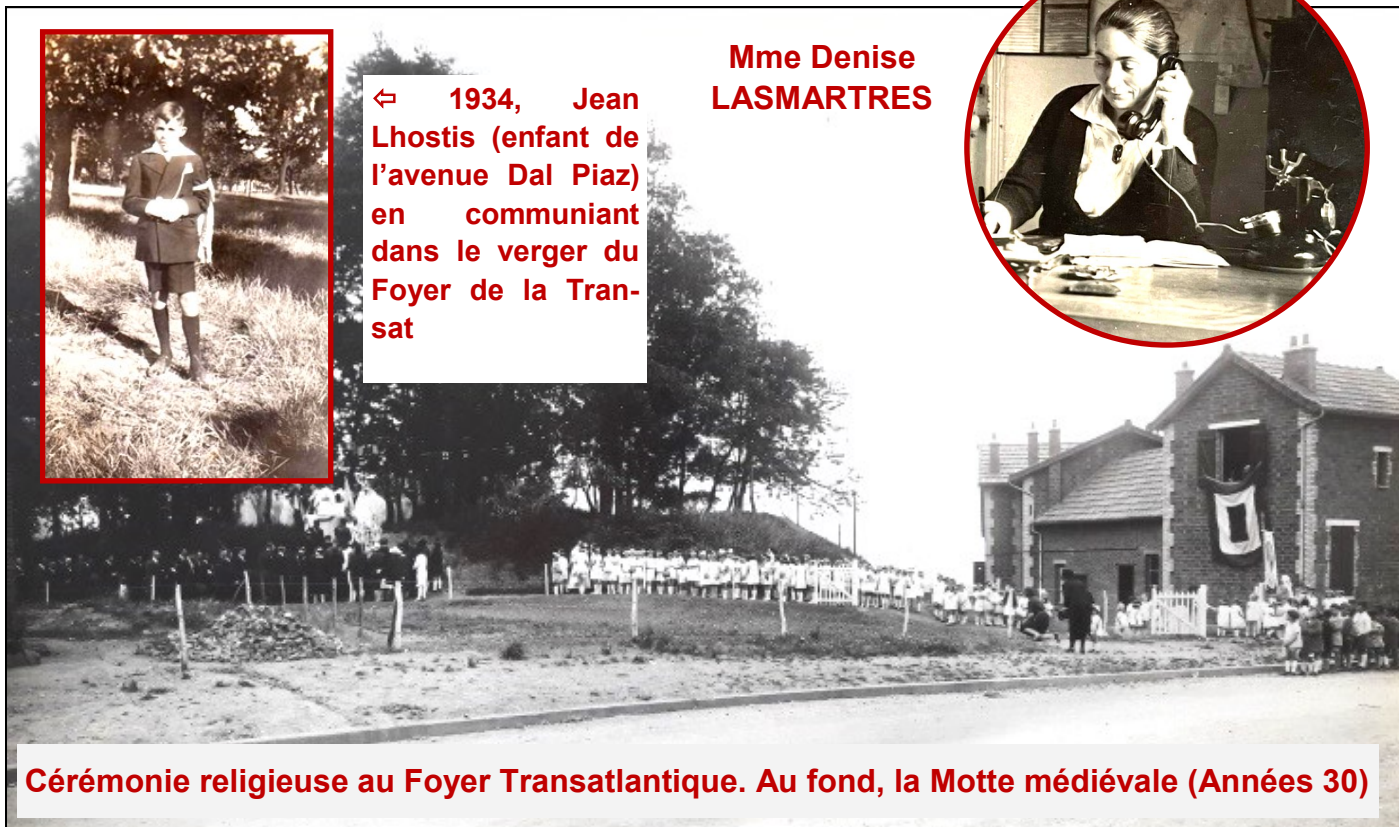

**Cérémonie religieuse au Foyer Transatlantique. Au fond, la Motte médiévale (Années 30)**



⇐ Mme Denise LASMARTRES qui dirige le Foyer de sa création jusqu'à la déclaration de guerre en 1939

**COMITÉ DES FÊTES DU QUARTIER DAL-PIAZ**  
(PLATEAU DE FRILEUSE)  
Siège Social : 25, Rue des Mouettes (Le Havre-Graville)

~~~~~  
SALLE des FÊTES du FOYER TRANSATLANTIQUE  
*Dimanche 8 Janvier 1939, à 15 h. 30*  
**GRANDE FÊTE**  
DE  
**L'ARBRE DE NOËL**  
*Offerte aux Enfants des Sociétaires*  
Sous la Présidence d'Honneur de M. Léon Meyer, Député-Maire du Havre  
Avec le précieux concours de :

|                                                                                   |                                                                                                  |
|-----------------------------------------------------------------------------------|--------------------------------------------------------------------------------------------------|
| <b>M. Raymond DERREY</b><br>Baryton<br>1 <sup>er</sup> Prix du "Poste Parisien"   | <b>M<sup>lle</sup> Lucile POMIÉS</b><br>Pianiste Diplômée de l'École Normale de Musique de Paris |
| <b>M<sup>lle</sup> Linda BERTHYS</b><br>Soprano des Concerts Havrais et Rouennais | <b>M. ROBERLYS</b><br>Diseur                                                                     |

~~~~~  
- PROGRAMME -  
~~~~~  
**LA NOUVELLE MAISON**  
11 & 11 bis, Rue Washington et Rue du Mont-July - LE HAVRE

En Magasin :  
Très Grand Choix de Vêtements, Chaussures Lingerie - Ameublement Literie - Chauffage Balatum - Voitures d'Enf

**Établissements Fernand STAM**

VEND avec facilités de Paiement aux mêmes conditions qu'au Comptant



## Le Foyer de la Transat (3)

On trouve au rez-de-chaussée, un vaste réfectoire et des cuisines, d'un côté, et de l'autre une jolie salle des fêtes et une chapelle. A l'étage, une bibliothèque et un dortoir. Près du foyer, il y a un dispensaire dirigé par des religieuses.

Une multitude d'activités étaient offertes:

Une garderie, un jardin d'enfants

-Les cercles : Bernadettes (fillettes de 6 à 10 ans), Jeanne d'Arc (filles de 10 à 14 ans) qui comptaient respectivement 70 et 50 inscrites (Etudes surveillées, jeux, promenades, chorale et couture)

-Cercle Louis de BETTIGNIES (jeunes filles de plus de 15 ans)

-Etudes, bibliothèque, jeux divers et théâtre

-Scoutisme (10ème du Havre)

En 1931, un cercle J. DAL PIAZ est ouvert et réunit une quarantaine de pères de familles auxquels sont admis temporairement une dizaine de jeunes gens. Dans ce cercle, on trouve trois billards, un poste de T.S.F., une bibliothèque.

Les oeuvres sociales se développant, la Compagnie Générale Transatlantique achète un second terrain bordé au sud par l'ancienne rue de l'Abbaye et à l'est par la rue de la Tour Robinson. C'est ce terrain que l'on appellera « le verger de la Transat ». Les récoltes de pommes étaient vendues et le bénéfice revenait au budget social de la Transat. Ce nouveau terrain fut utilisé comme centre de vacances pour les enfants de St François et de Frileuse mais également pour les

enfants de la compagnie venus d'autres régions.

Au début des années 60, une grande partie du terrain est vendue à la Propriété familiale de Normandie



Photos : Archives P. AUZOU

